

INFORMACIÓN SOBRE LA VIVIENDA

Ubicación: C/ Emilio García Grediaga, núm. 2 (Aranjuez)

VI-4 -2 -E	Superficie Útil: 44,25 Nº de Dormitorios: 1 Anejos Vinculados: <ul style="list-style-type: none">• Garaje nº: GA-173-S3• Trastero nº: TR-91-S2
-------------------	---

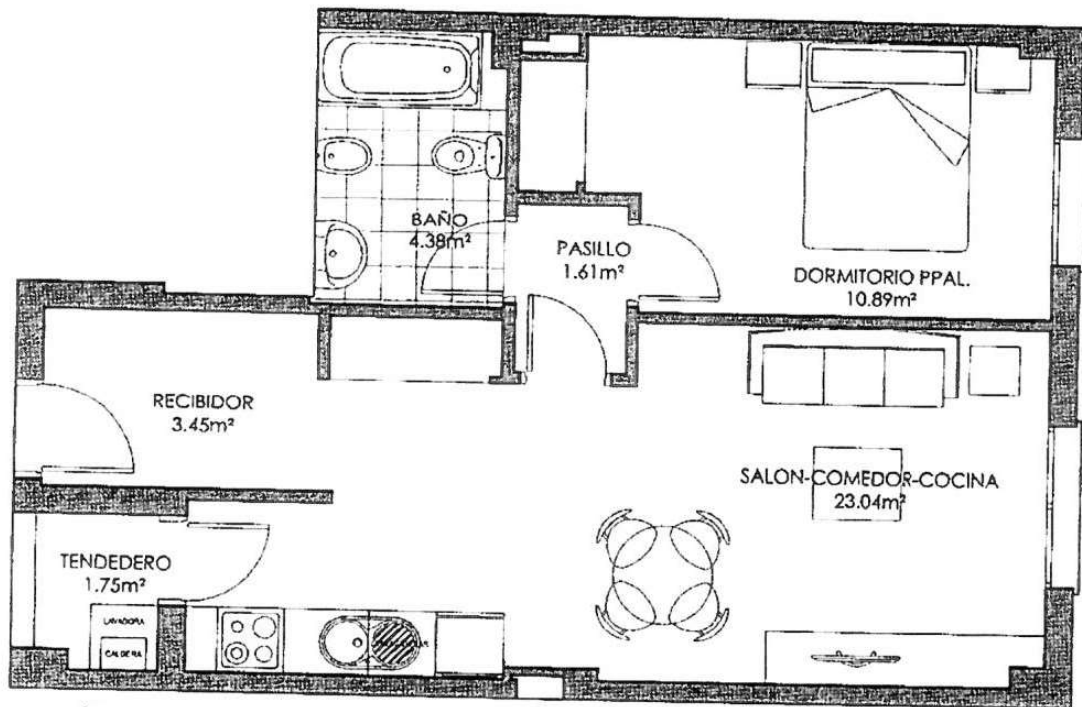

portal 4 - planta Segunda - letra E - vivienda tipo VT 33