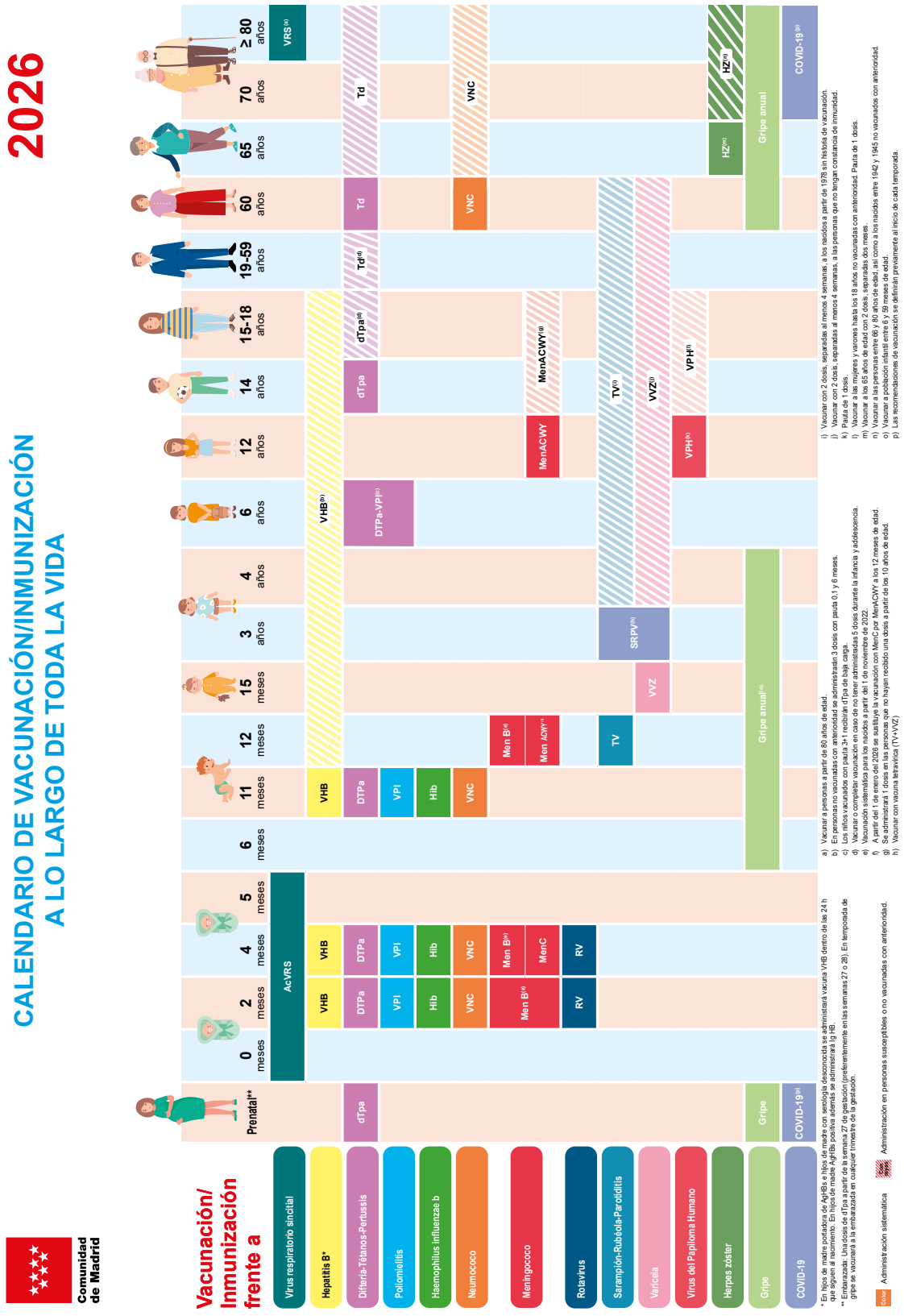


Toda la información necesaria sobre características de las vacunas está disponible en sus fichas técnicas, todas ellas disponibles en la página web de la AEMPS. (https://cima.aemps.es/)